

PARAFUSADEIRA PI-306 SLF

* Para adquirir peças de reposição, solicite pelo código.

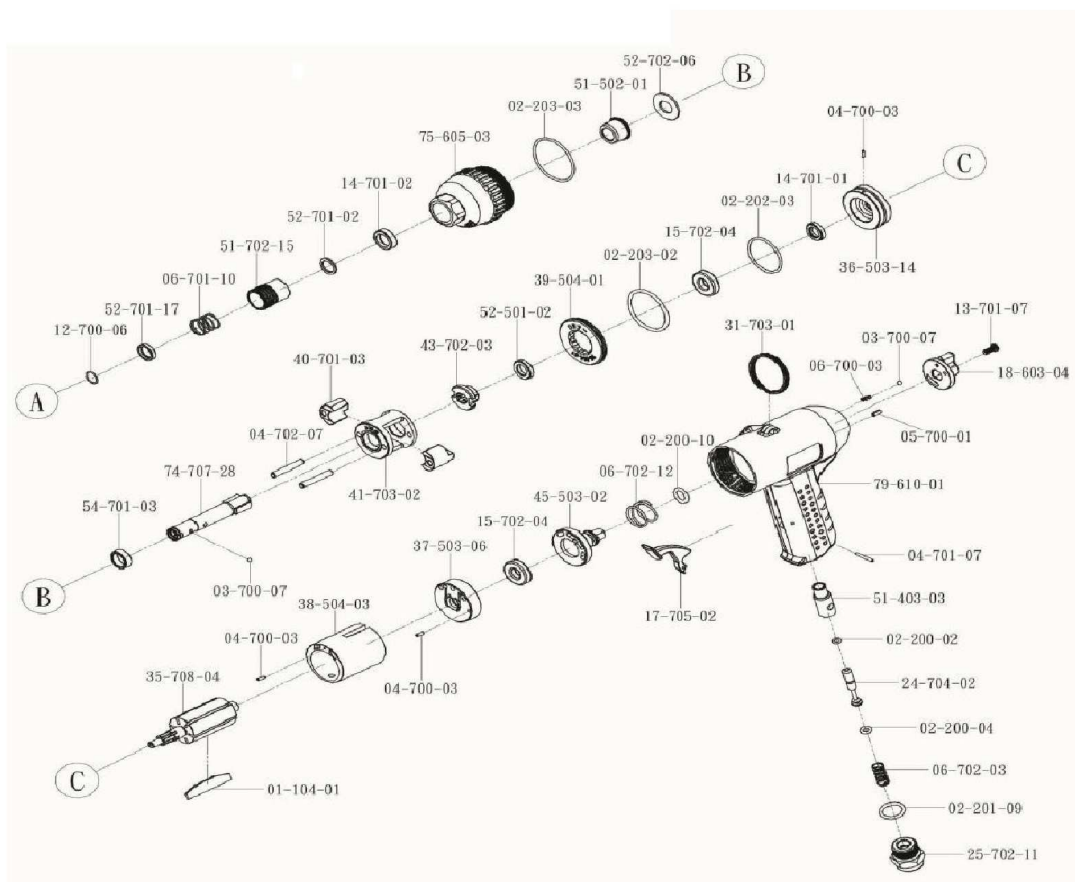

CÓD.	DESCRIÇÃO	QUANT	CÓD.	DESCRIÇÃO	QUANT	CÓD.	DESCRIÇÃO	QUANT
01-104-01	PALHETA DO ROTOR	6	06-702-12	MOLA	1	40-701-03	CATRACA	2
02-200-02	ANEL ORING	1	12-700-06	ANEL DE RETENÇÃO	1	41-703-02	BASE DA CATRACA	1
02-200-04	ANEL ORING	1	13-701-07	PARAFUSO	1	43-702-03	APOIO DA CATRACA	2
02-200-10	ANEL ORING	1	14-701-01	RETENTOR	1	45-503-02	AJUSTE DO REVERSOR	1
02-201-09	ANEL ORING	1	14-701-02	RETENTOR	1	51-403-03	CAPA DA VALVULA	1
02-202-03	ANEL ORING	1	15-702-04	ROLAMENTO DE ESFERA	1	51-502-01	CAPA DO EIXO	1
02-203-02	ANEL ORING	1	17-705-02	GATILHO	1	51-702-15	GANOPLA EXTERNA	1
02-203-03	ANEL ORING	1	18-603-04	REVERSOR DA VALVULA	1	52-501-02	ARRUELA	1
03-700-07	ESFERA	2	24-704-02	PINO DA VALVULA	1	52-701-02	ARRUELA	1
04-700-03	PINO 2X6	3	25-702-11	ENTRADA DE AR	1	52-701-17	ARRUELA	1
04-701-07	PINO 2X16	1	31-703-01	GRAMPO	1	52-702-06	ARRUELA	1
04-702-07	PINO 4,5 X 29	2	35-708-04	ROTOR	1	54-701-03	ANEL DE AÇO	1
05-700-01	PINO ELASTICO	1	36-503-14	ASSENTO FRONTAL	1	74-707-28	EIXO CENTRAL	1
06-700-03	MOLA	1	37-503-06	ASSENTO TRASEIRO	1	75-605-03	CAPA FRONTAL	1
06-701-10	MOLA	1	38-504-03	CILINDRO	1	79-610-01	CORPO	1
06-702-03	MOLA	1	39-504-01	PORCA CENTRAL	1			

CAPACIDADE MM	VELOCIDADE RPM	TORQUE MÁX. NM	PESO KG	ENTRADA DE AR	PRESSÃO DE TRAB. PSI
5 A 6	7.500	50	1,2	1/4"	90